BS240



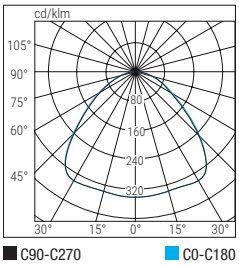

BS240 PARKING

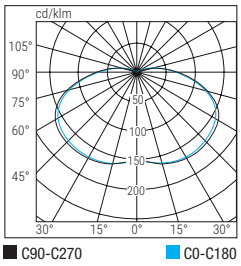

CARATTERISTICHE

Pokles světelného toku při 25 °C ≥70.000h L90B10
Jmenovité napětí 230 VAC ±10 %, 50–60 Hz
Montáž stropní, závěsná, napájecí lišta
Těleso polyesterem práškovaný tlakový odlitek z hliníku, šedá RAL 7040
Reflektor vysoce reflektivní hliník
Difuzér transparentní PC (opál ve verzi Parking)
Normy CE, UKCA, ČSN EN 60598-1, ČSN EN 60598-2-1, ČSN EN 60598-2-22, ČSN EN 62471 (bez fotobiologického rizika), 2014/53/UE

APLIKACE

průmysl, služby, tělocvičny, parkoviště, skladiště, nákupní centra, HACCP prostory

CHARACTERISTICS

Luminous flux retention at 25°C ≥70,000h (L90B10)
Power supply 230 VAC ±10%, 50–60 Hz
Mounting *Ceiling, suspended, electr. track*
Housing *Polyester powder-coated die-cast aluminium, RAL 7040*
Reflector *Aluminium hight reflectance*
Screen *Transparent PC (opal Parking vers.)*
Compliance *CE, UKCA, EN 60598-1, EN 60598-2-1, EN 60598-2-22, DIN 18031-3, EN 62471 (photobiological risk-free), 2014/53/EU*

APPLICATIONS

Industry, services sector, gyms, car parks, warehouses, shopping centres, HACCP

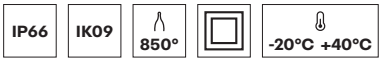

Rozměry / Dimensions **mm**		
L	**B**	**H**
443	443	85

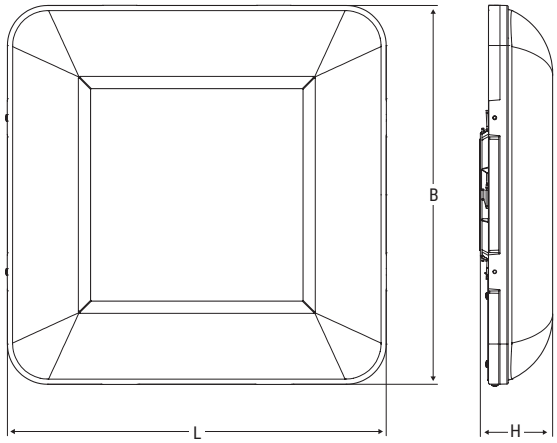

	Verze Version	**Kód** Code	**Popis** Description	**Výkon** Power **W**	**Teplota chrom.** Colour Temp. **K**	**CRI**	**Sv. tok LED** LED Flux **lm (Tj=25°C)**	**Svět. tok** Flux **lm**	**lm/W**	**Kg**	
RD	455	**41551**	BS240 LED 455 REG 3K	100 87 72 58	3000	>80	16450	14300 12600 10800 8900	143 145 150 153	5.5	NASTAVITELNÉ / ADJUSTABLE
	655	**41552**	BS240 LED 655 REG 3K	150 130 110 87	3000	>80	24500	21300 19100 16650 13550	142 147 151 156	5.5	
	PARKING	**41553**	BS240 LED PARK REG 3K	53 49 45 41	3000	>80	8650	7500 7000 6600 6200	141 143 146 151	5	
	455	**42377**	BS240 LED 455 REG HV 4K CRI80	100 87 72 58	4000	>80	16450	14300 12600 10800 8900	143 145 150 153	5.5	
	655	**42378**	BS240 LED 655 REG HV 4K CRI80	150 130 110 87	4000	>80	24500	21300 19100 16650 13550	142 147 151 156	5.5	
	PARKING	**42379**	BS240 LED PARK REG HV 4K CRI80	53 49 45 41	4000	>80	8650	7500 7000 6600 6200	141 143 146 151	5	
DALI	455	**41557**	BS240 LED 455 DL 3K	106	3000	>80	16450	14300	135	5.5	DALI 2
	655	**41558**	BS240 LED 655 DL 3K	150	3000	>80	24500	21300	142	5.5	
	PARKING	**41559**	BS240 LED PARK DL 3K	54.5	3000	>80	8650	7500	137	5	
	455	**42374**	BS240 LED 455 DL 4000K CRI80	106	4000	>80	16450	14300	135	5.5	
	655	**42375**	BS240 LED 655 DL 4000K CRI80	150	4000	>80	24500	21300	142	5.5	
	PARKING	**42376**	BS240 LED PARKING DL 4K CRI80	54.5	4000	>80	8650	7500	137	5	
SDB	455	**41554**	BS240 LED 455 SDB 3K	107.5	3000	>80	16450	14300	133	5.5	BLUETOOTH
	655	**41555**	BS240 LED 655 SDB 3K	151.5	3000	>80	24500	21300	140	5.5	
	PARKING	**41556**	BS240 LED PARK SDB 3K	56	3000	>80	8650	7500	134	5	
	455	**42370**	BS240 LED 455 SDB 4000K CRI80	107.5	4000	>80	16450	14300	133	5.5	
	655	**42371**	BS240 LED 655 SDB 4000K CRI80	151.5	4000	>80	24500	21300	140	5.5	
	PARKING	**42372**	BS240 LED PARKING SDB 4K CRI80	56	4000	>80	8650	7500	134	5	

BS240

PŘÍSLUŠENSTVÍ - dodáváno včetně / ***ACCESSORIES*** - *included*



ŠROUBOVACÍ OČKA PRO ZÁVĚSNOU MONTÁŽ
EYE-BOLTS FOR SUSPENDED MOUNTING

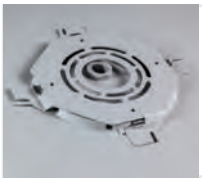

ADAPTÉR PRO MONTÁŽ NA STROP
CEILING MOUNTING BRACKET

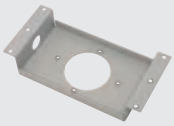

KONZOLA PRO MONTÁŽ NA NAPÁJECÍ LIŠTU
CONDUIT FIXING BRACKET

Kód / Code **12665**

PŘÍSLUŠENSTVÍ - nutno objednat zvlášť / ***ACCESSORIES*** - *to be ordered separately*



SADA LANKOVÝCH ZÁVĚSŮ
SUSPENDED MOUNTING KIT

Kód / Code **12663**

SVÍTIDLO + NOUZOVÁ VERZE S PŘEDZAPOJENÝM INVERTEREM - modulární kódování
LUMINAIRE + EMERGENCY WITH PRE-WIRED LED INVERTER - *modular coding*

0°C +40°C

Verze 655 – dostupné v nouzové verzi až do maxima 120 W při běžném napájení
Versions 655 - available in emergency up to maximum of 120W a ligh on

INVERTER INTEGRATO *BUILT-IN INVERTER*	**DESINENZA** *SUFFIX*	**SISTEMA DI EMERGENZA** *EMERGENCY SYSTEM*	**FLUSSO MAX (lm)** *MAX FLUX (lm)*	**AUTONOMIA (h)** *AUTONOMY (h)*
	TR	TR	1100/750/600/400	1/1.5/2/3
	AT	AT	800/550/400/250/100	1/1.5/2/3/8
	CT	CT	800/550/400/250/100	1/1.5/2/3/8



BOOSTER BATTERIE / ***BATTERY***
Pouze pro invertery AT – CT / For AT - CT Inverters only
Baterie LiFe 6,4 V 1,5 Ah pro zvýšení výkonu
LiFe 6.4V 1,5Ah Battery to increase performance

Kód / Code **RA13**

ZVÝŠENÍ VÝKONU/ ***PERFORMANCE INCREASE***
N.1 RA13 - Max. nouzový svět. tok 1600lm
N.1 RA13 - Max emergency Flux 1600lm
N.2 RA13 - Max. nouzový svět. tok 2150lm
N.2 RA13 - Max emergency Flux 2150lm



MODULO / MODULE LG - LGFM - DALI
Pouze pro invertery CT / *For CT Inverters only*

LG - Kód / Code **15079** **LG**
LGFM - Kód / Code **15037** **LGFM**
DALI - Kód / Code **15080** **DALI**

Každé svítidlo v této řadě může být nakonfigurováno a předzapojeno přímo v Beghelli, připravené na montáž. Pro objednání vytvořte kód specifikováním řídicího systému pomocí následujícího návodu: Kód SVÍTIDLA + KONCOVKA, například pro objednání svítidla CentralTest (CT) přidejte ke kódu 41551 koncovku CT = 41551CT.

Each unit in this series can be configured and pre-wired directly in Beghelli. For orders, create the code by specifying the control system using the following tables:
Cod. LUMINAIRE + SUFFIX, for example, to order an CentralTest (CT) luminaire, add to the Cod. 41551 the suffix CT = Cod. 41551CT

SD PŘÍSLUŠENSTVÍ - nutno objednat zvlášť / *ACCESSORIES - to be ordered separately*



ŘÍDICÍ JEDNOTKA LOGICA
LOGICA CONTROL UNIT

SD LGFM - Kód / Code **21102**



VYSÍLACÍ MODUL
HOME AUTOMATION RADIO TRANSMITTER

Kód / Code **20104**



KONCENTRÁTOR BLUETOOTH
BLUETOOTH CONCENTRATOR
1 ovládací vstup / *1 control input*

WiFi - Kód / Code **15064**



KONCENTRÁTOR BLUETOOTH EASY BOX
BLUETOOTH EASY BOX CONCENTRATOR

WiFi - Kód / Code **15174**
WiFi ETHERNET - Kód / Code **15074**



AUTODIMMER / RADIO MODUL
AUTODIMMER/RADIO MODULES

AUTODIMMER - Kód / Code **15053**
AUTODIMMER + RADIO - Kód / Code **15054**

